

# 2016 INFORME ANUAL









**INSTITUCIONALIDAD  
Y TRANSPARENCIA**  
Cemefi

En Octubre del 2016 recibimos, por segunda ocasión, la constancia de acreditación otorgada por el Centro Mexicano para la Filantropía, A.C. por haber alcanzado el nivel óptimo en los Indicadores de Institucionalidad y Transparencia.





## Quiénes Somos

Carta de la presidenta  
Nuestra historia - Línea del tiempo  
El cáncer en el mundo y en México



## Logros 2016

Centro de Navegación  
Campaña de Prevención y Detección temprana  
Incidencia en Políticas Públicas  
Posada 2016



## Procuración 2016

Programa de recolección "Tapitas que ayudan"  
Donativos en especie  
Estados Financieros  
Agradecimientos



## Historias de Vida





## CARTA DE NUESTRA PRESIDENTA

Queridos amigos

Comparto con ustedes un año más del desarrollo y crecimiento de la Asociación, un año de esfuerzo y fortalecimiento. Durante el 2016 impartimos 30 conferencias de Prevención y Detección Temprana, informando a más de 2,500 personas acerca del cáncer. Igualmente, apoyamos a 182 pacientes dentro los diferentes programas del Modelo de Navegación. Siendo conscientes de que la lucha contra el cáncer requiere de esfuerzos conjuntos de los diferentes actores de la sociedad, Fundación Rebecca de Alba redobla esfuerzos en el tema de incidencia en política pública y lleva a cabo el Primer Foro de Mielofibrosis (“Conociendo la Mielofibrosis”) en el Senado de la República. Una acción más para exhortar a las autoridades pertinentes a brindar diagnósticos a tiempo, así como acceso a tratamientos innovadores para las personas que padecen esta enfermedad. Igualmente, llegamos a un punto de acuerdo con la Comisión Nacional de Salud del Senado de la República para crecer el presupuesto del Instituto Nacional de Cancerología destinado al apoyo de pacientes que padecen sarcoma. Como Presidenta de esta Asociación y con el propósito de seguir adelante, los invito a ser parte del cambio que estamos generando en el tema del cáncer. A comprometernos y unirnos bajo un mismo propósito: la lucha contra el cáncer en nuestro país. Brindemos a las personas que padecen esta enfermedad la ayuda necesaria para mejorar su calidad de vida.

Gracias.

*Rebecca de Alba*



## EL CÁNCER EN EL MUNDO Y EN MÉXICO

**Nuestra misión es brindar apoyo a personas con cáncer en México, por medio de programas de educación, información y servicios que les permitan mejorar su calidad de vida.**

El cáncer es considerado como la epidemia del siglo XXI al convertirse en la primera causa de muerte a nivel mundial. Tan solo en 2012 se le atribuyeron 8.2 millones de muerte, siendo los de mayor mortalidad: pulmón, estomago, hígado, colon y mama (Informe Mundial sobre el Cáncer 2014, IARC).

En México se ha convertido en un problema de salud pública, siendo la tercera causa de muerte, en el período comprendido entre 2000 y 2010 ocurrieron, en promedio, 66 000 muertes por cáncer, lo que equivale al 13% de la mortalidad nacional anual.

La mayoría de los cánceres están asociados a los estilos de vida (OMS, Boletín enero 2015) pero también las condiciones de pobreza, marginación, deficiente equipamiento de unidades médicas, falta de capacitación del personal médico para interpretar y diagnosticar de manera adecuada y oportuna. La falta de cobertura de los servicios de salud y estrategias de comunicación hacia la sociedad sobre síntomas, signos iniciales y factores de riesgo, convierte al cáncer en una enfermedad de alto impacto psicológico, social y económico para quienes lo padecen, dejando a esta población en un grado alto de vulnerabilidad.







## NUESTRA HISTORIA

Fundación Rebecca de Alba fue constituida, por su Presidenta, en marzo del 2008 con el compromiso y firme propósito de ayudar y asistir a niños, jóvenes y adultos que padecen cáncer.

Inicia su misión realizando diferentes proyectos para apoyar a organizaciones e instituciones dedicadas a la atención de niños con cáncer, logrando beneficiar a 9 de estas y a más de 3,390 niños y niñas de todo el territorio nacional. En 2011 realiza adecuaciones en la forma de brindar asistencia y adopta un modelo de atención integral conocido como "Navegación de Pacientes". Con este nuevo modelo, logra brindar apoyo y atención de manera eficiente a todo paciente de cáncer sin importar edad, género, tipo y etapa de la enfermedad. Después de 6 años, el Centro de Navegación de Pacientes, ha logrado implementar diferentes programas de atención que, a su vez, han beneficiando a aproximadamente 400 pacientes e impactado positivamente en la vida de más



2008

### Se constituye legalmente la Fundación Rebecca de Alba

El firme propósito de ayudar arranca con el evento familiar "Kilómetros de Lucha" en el zócalo capitalino. Su objetivo: sensibilizar a la sociedad sobre el cáncer.

En marzo la Fundación Rebecca de Alba define objetivos, determina líneas de acción e inicia su proyecto.

### Inicia el programa de apoyo para jóvenes con cáncer testicular

Esta iniciativa apoyó con medicamento oncológico, catéter y prótesis testicular a más de 150 jóvenes que fueron atendidos en el Instituto Nacional de Cancerología (INCAN)

2009

### Lanzamiento de la campaña ¿Qué rollo con tus huevos?

Campaña informativa del cáncer testicular que promueve la autoexploración. Inicia el programa de canalización y referencia de pacientes. Se lleva a cabo el primer encuentro de pacientes y familiares en el INCAN.

2010

### El Seguro Popular incluye al cáncer testicular e inicia proyecto del Centro de Navegación

Gracias al programa de apoyo y la sinergia con el INCAN, el Programa Federal del Seguro Popular incluye al cáncer testicular y así logra beneficiar miles de personas.

2011

El Centro de Navegación empieza su ayuda por medio de los programas de transporte y despensa.



## Inicia nuestra relación con el Hospital General de México

---

Se implementan grupos de apoyo dentro del HGM para beneficiar a pacientes y sus familiares.

Crece y mejora la operación del Centro de Navegación, incorporando nuevos programas y considerando al cuidador primario del paciente en un mismo nivel de importancia.

## Inicia el Programa para pacientes con sarcoma y es el lanzamiento de la campaña "Prevenir es vivir"

---

En colaboración con el INCAN iniciamos con el apoyo a pacientes diagnosticados con sarcoma.

La campaña de "Prevenir es Vivir" tiene como objetivo dar a conocer estilos de vida saludables.

## Tenemos participación en políticas públicas que buscan beneficiar a más pacientes con cáncer.

---

Inicia una nueva campaña de apoyo.

Se logran puntos de acuerdo importantes con relación al Sarcoma y con el apoyo del Senado de la República se realiza el 1er. Foro sobre Mielofibrosis. Arranca la campaña de recolección "tapitas que ayudan". Se lleva a cabo la primera Gran Venta en la Cd. de Guadalajara, Jal.

2012

2013

2014

2015

2016



## Foro "Voz del Cáncer", inicia la colaboración con el Hospital Juárez de México y se lanza la campaña de prevención de cáncer dirigida a la mujer.

---

Se lleva a cabo el Foro "Voz del Cáncer", donde se aborda la problemática desde la perspectiva del paciente. Se hizo en colaboración con Livestrong y 18 organizaciones de la sociedad civil. Se implementó la navegación dentro del HJM. La campaña informativa enfocada a la mujer abarca cáncer cervicouterino, de mama y ovarios.

## Se renueva la campaña de cáncer testicular y participamos en el Plan Nacional del control del Cáncer

---

La campaña ¿Qué onda con tus huevos? Vuelve a lograr tener un posicionamiento satisfactorio. Colaboramos en las reuniones para definir los lineamientos dentro del Programa Nacional para control del Cáncer, llevado a cabo en el INCAN.



N

uestros  
logros





## CENTRO DE NAVEGACIÓN

**El abandono del tratamiento especializado disminuye la posibilidad de supervivencia.**

El Centro de Navegación es un modelo de intervención social innovador, que atiende pacientes con cualquier tipo de cáncer, sin discriminar edad o género.

Apoyamos, acompañamos, informamos y guiamos al paciente y a su familia en todo el proceso para promover la adherencia al tratamiento especializado.

## ¿Qué beneficios obtiene el paciente en el CENTRO DE NAVEGACIÓN durante su enfermedad?

### Apoyo Médico



- Donación de catéter
- Medicamento oncológico
- Prótesis testicular
- Reforzador del sistema inmunológico
- Medicamentos a bajo costo

### Calidad de Vida



- Grupo de apoyo a pacientes
- Grupo de apoyo a familiares
- Seguimientos personalizados

### Necesidades Básicas



- Despensas
- Almuerzos
- Transporte
- Albergue
- Suplementos Alimenticios

### Acceso a Tratamiento

Un estudio realizado entre los años 1998 y 2000 dió como resultado que el 38.4% de los encuestados abandonó el tratamiento por tener dificultades para obtener servicios y medicamentos.

### Interrupción o abandono del tratamiento

Algunos de los factores por los cuales se abandona o interrumpe el tratamiento son:

- Estrés por el diagnóstico del cáncer
- Situación económica de la familia
- Edad del paciente
- Nivel de escolaridad
- Miedo al tratamiento
- Falta de información sobre el tema
- Creencias religiosas y tradiciones
- Búsqueda de tratamientos alternos





**182** Pacientes beneficiados con:



## LOGROS EN EL HOSPITAL JUÁREZ DE MÉXICO

**1,483**

---

Pacientes “navegados”  
dentro del hospital

**528**

---

Pacientes con apoyo en  
servicios de odontología

**23**

---

Sesiones de grupo de  
apoyo con 186 asistentes



## LOGROS EN EL HOSPITAL GENERAL DE MÉXICO



17

---

sesiones de grupo con

146

---

asistentes

Campañas de



# revención y detección temprana



## Educación para la salud Prevenir es vivir

Esta campaña busca concientizar a la población general sobre la importancia de llevar estilos de vida saludables, además de dar a conocer los factores de riesgo por trabajo, lugar de residencia, edad o género.

En la conferencia se habla de salud integral y no sólo de padecimientos específicos, se fortalecen los conocimientos que se tienen, se informa y sensibiliza sobre la importancia de la salud.

Este conocimiento ayuda a disminuir el riesgo de padecer algunos tipos de cáncer.

**4** conferencias con  
**333** asistentes



## ¿QUÉ ONDA CON TUS HUEVOS?

Dentro de los cánceres que atacan a los jóvenes, quizá el más peligroso es el cáncer testicular por 2 simples razones; falta de información y vergüenza  
En México el cáncer testicular es la primera causa de muerte por enfermedad en jóvenes entre 15 y 35 años.

**10** conferencias con  
**1,037** asistentes

## Cáncer en la mujer Cervicouterino, Mama y Ovario

Esta iniciativa surgió a partir de mayo de 2013 y se abordan los 3 principales tipos de cáncer en la mujer mexicana: cervicouterino, mama y ovario  
En México 40 mil mujeres mueren al año por cáncer.

**15** conferencias con  
**1,227** asistentes

Incidencia en



olíticas  
públicas



## PRIMER FORO DE MIELOFIBROSIS Y SARCOMA

“Como organizaciones podemos transformar las condiciones de vida de los beneficiarios con los que trabajamos, influir en las decisiones de otras organizaciones o incluso en las decisiones de nuestros donantes” -Alternativas y capacidades A.C., Manual de Incidencia en Políticas Públicas.

El 18 de Octubre del 2016, se llevó a cabo el Primer Foro de Mielofibrosis “Conociendo la Mielofibrosis” en el Senado de la República.

Se obtuvo un Punto de Acuerdo con objetivos como: Crear un censo, reducir tiempos de diagnóstico y acceso a tratamiento.

Además se gestionó un Punto de Acuerdo con la Comisión Nacional de Salud para ampliar el presupuesto del INCAN para apoyo a pacientes con sarcoma.





osada  
2016



## POSADA 2016

El 4 de diciembre nos dimos cita en el Salón “Tierra de Niños” para celebrar con nuestros beneficiarios y sus familias la alegría de iniciar un nuevo año.

En total asistieron 108 personas quienes disfrutaron de una rica comida, juegos, regalos y mucha diversión.

Agradecemos a “Tierra de Niños” así como a nuestros diferentes colaboradores quienes hicieron posible realizar nuestra posada anual.



**TIERRA DE NIÑOS**





rograma de  
recolección  
de tapitas







## PROGRAMA DE RECOLECCIÓN

Se inició el proyecto de recolección de tapitas teniendo una gran respuesta de las empresas, así como de nuestros beneficiarios:



**FIANZAS ASECAM®**



¡ MUCHAS GRACIAS !



### Leonardo Vidal Moreno

A los 4 años me diagnosticaron Leucemia Linfoblástica Aguda, por eso mi familia y yo tuvimos que dejar Michoacán para poder continuar con mi tratamiento en la Ciudad de México. Con el apoyo de la Fundación Rebecca de Alba y de mi familia, vencí el cáncer y ahora me encuentro en la etapa de remisión.

Actualmente he regresado a mi hogar en Michoacán, donde estoy muy feliz, volví a la escuela y puedo volver a estar con mis amigos. Personas como Leo nos demuestran que ¡Sí se puede! ¡De todo corazón Gracias Leo!

#JuntosHacemosLaDiferencia



### Jesús Iván Gaytán Hernández

A los 15 años fui diagnosticado con cáncer testicular. También padezco gigantismo, enfermedad que comparto con mi hermano. Sin embargo, eso no impide sonreír, incluso la gente dice que tengo la facilidad de sacarles una sonrisa. Llegué a la fundación Rebecca de Alba en octubre del 2014 y he recibido apoyo con mi tratamiento oncológico, despena y transporte.

Personas como Iván nos demuestran que a pesar de todo siempre se puede sonreír ¡De todo corazón gracias Iván!

#JuntosHacemosLaDiferencia



## NUESTROS PACIENTES

### Montserrat Montiel Avilés

Fui diagnosticada con Cáncer de Colon al mismo tiempo que mi esposo tenía tuberculosis. Dicha situación tuvo repercusiones fuertes en la familia, afectando sobre todo a mis niños. Fundación Rebecca de Alba cubrió mi tratamiento con medicamento, lo que hizo que la dinámica familiar mejorará notablemente y hoy me encuentro en etapa de vigilancia dando gracias por otra oportunidad de vida.

Personas como Montse nos demuestran que a pesar de todo siempre hay esperanza.  
¡De todo corazón gracias Montse!

**#JuntosHacemosLaDiferencia**



### Berenice Hernández Piza

Ella es mi niña Berenice, a los 4 añitos me la diagnosticaron con Leucemia Linfoblástica Aguda situación muy difícil para la familia, nos dolía verla tan pequeña y frágil, sin embargo al ser una niña ella no comprendía bien lo que sucedía. Fundación Rebecca de Alba nos ha apoyado durante todo el proceso y gracias a Dios, mi niña ahora está en remisión, cursa el segundo grado de primaria y puede seguir jugando y sonriendo.

Personas como Berenice nos demuestran que a pesar de todo, siempre hay esperanza ¡De todo corazón gracias Bere!

**#JuntosHacemosLaDiferencia**





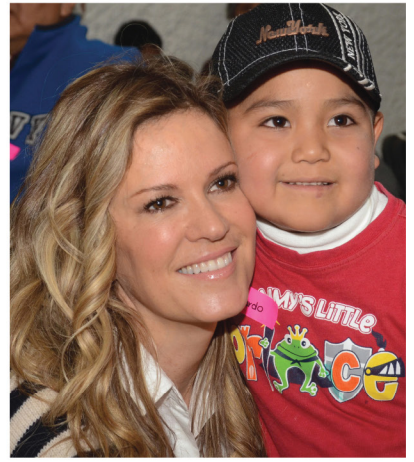

## ESTADOS FINANCIEROS

Ingresos	2016
Donativos recibidos en efectivo	\$5,501,059
Donativos recibidos en especie	\$ 717,185
Otros ingresos	\$ 1,860
Intereses ganados	\$ 112,496
Ventas	\$ 31,638
<b>Total de ingresos</b>	<b>\$ 6,364,232</b>
Egresos	2016
Gastos Administrativos	\$ 129,688
Gastos Operativos	\$2,686,060
<b>Apoyos Programas</b>	
Centro de navegación	\$ 1,576,876
Apoyos 1er Piso	\$1,249,523
Apoyos 2do Piso	\$ 240,961
Campañas	\$ 106,885
<b>Total apoyo programas</b>	<b>\$3,174,245</b>
<b>Total de egresos</b>	<b>\$ 5,989,993</b>

DONANTES RECURRENTES

¡ G R A C I A S !

A todos nuestros donantes recurrentes que  
mes con mes colaboran con la fundación.

amigos  
dejando  
huellas

Fundación Rebecca de Alba, A.C.





¡GRACIAS!



JOSÉ SANCHEZ







@fundrebealba



FundacionRebeccaDeAlba

[www.fundacionrebeccadealba.org](http://www.fundacionrebeccadealba.org)